Trefle Immobilier
96 Rue du Casino
73100 Aix-les-Bains
contact@trefleimmo.com
06 17 61 04 53

Référence : 959

Appartement T2 Grenoble

550 €

dont 30 € € de provision pour charges - régularisation annuelle

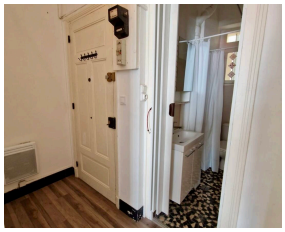

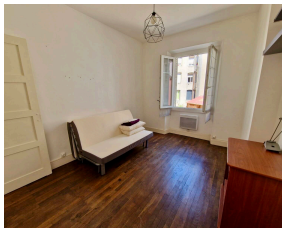

Grenoble, appartement de 25 m² meublé rénové. Au 2ème étage sans ascenseur d'une copropriété. Composé d'une entrée, d'une cuisine entièrement aménagée et équipée avec accès à un balcon, d'une chambre et d'une salle d'eau avec WC. Proximité des commerces, des transports et de la gare de Grenoble. Disponible immédiatement.

Loyer charges comprises : 550 euros Loyer : 520 euros / mois Provisions de charges : 30 euros / mois Dépôt de garantie : 1040 euros Honoraires de location : 312 euros (dont 72 euros d'état des lieux).

Pour organiser une visite, contactez-nous au 06 17 21 63 17, immatriculé au RSAC de Chambéry sous le n° 532 414 570.

Les honoraires d'agence sont à la charge des vendeurs. Retrouvez nos

Caractéristiques

Ville : Grenoble
Région : Auvergne-Rhône-Alpes
Mandat : 959
Type : Appartement
Surface : 25 m²
Surface Carrez : 25 m²
Pièces : 2
Couchage : 1
Chambre : 1
Chauffage : électrique
Étage : 2ème
Niveaux : 2
Copropriété : Soumis au statut de la copropriété
Nombre de lots : 12
Montant annuel de la quote-part : 360 €

Diagnostic énergétique

A B C D E **F** G

398 kWhEP/m²/an

A B **C** D E F G

12 kg éq CO_2/m²/an

Montant estimé des dépenses annuelles d'énergie pour un usage standard : entre 640 et 900 € par an. Prix moyens des énergies indexés au 01/01/2021 (abonnement compris)
Logement à consommation énergétique excessive : classe F